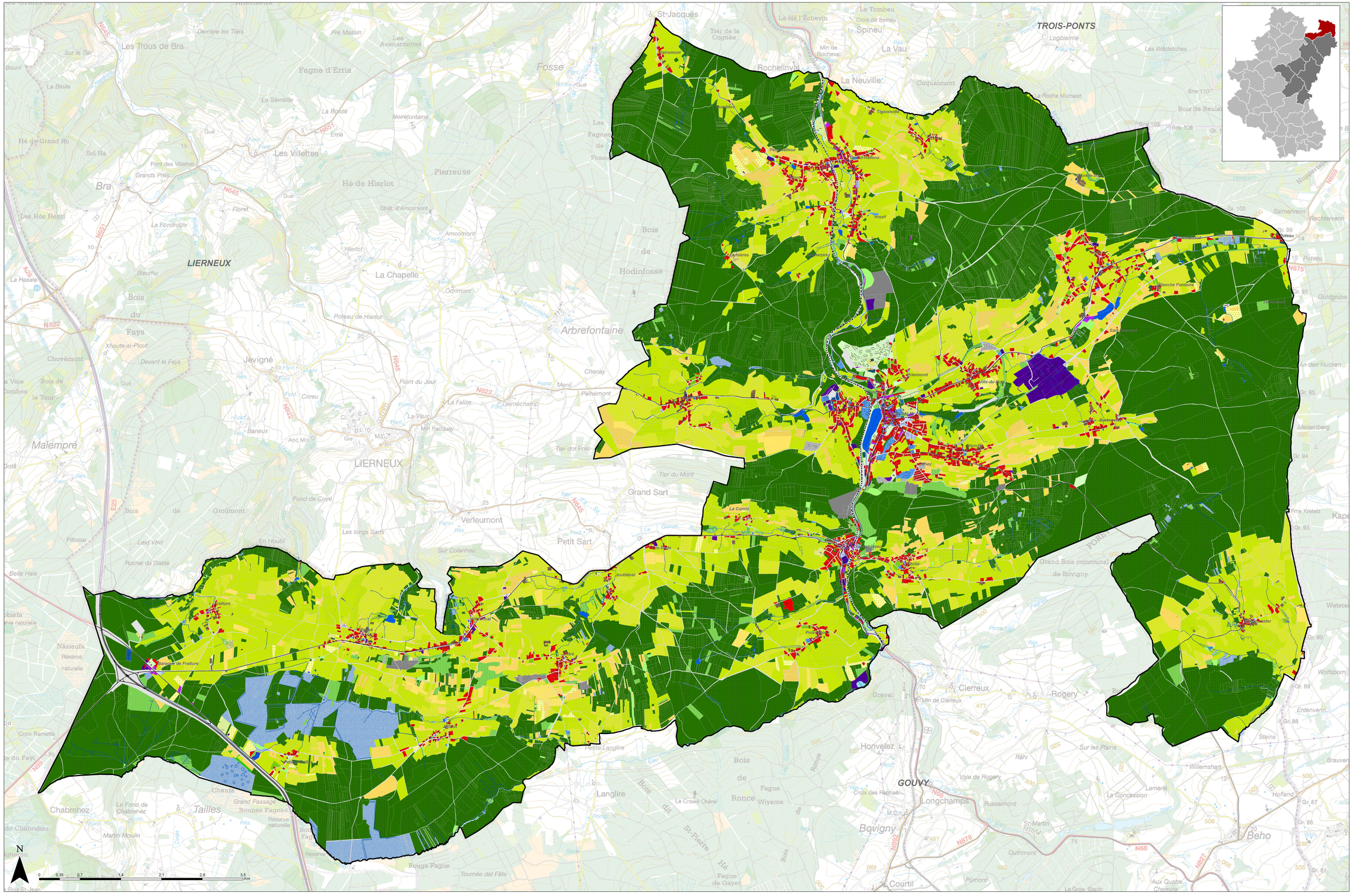

OCCUPATION DU SOL
1/10.000

LEGENDE

OCCUPATION DU SOL

- Habitat
- Activités industrielles et artisanat
- Bâtiments et aires de stockage
- Service administratif
- Service social et de santé
- Equipement scolaire
- Equipement de culte
- Cimetières
- Bâtiments et enceintes militaires
- Equipement technique
- Equipement socio-culturel
- Equipement sportif et récréatif couvert
- Commerces de petite surface
- Commerces de moyenne surface
- Commerces de grande surface
- Services et bureaux
- Bâtiments agricoles
- Serres
- Réseau routier et espaces associés
- Réseau ferroviaire et espaces associés
- Carrières en activité
- Décharges
- Ruines et bâtiments abandonnés
- Friches industrielles
- Espaces verts urbains
- Campings et caravanings
- Parcs résidentiels de week-end
- Terrains de sports, parcs de loisirs et d'attraction
- Autres terrains artificialisés
- Terres arables (type non spécifié)
- Cultures sarclées
- Cultures non sarclées
- Jachères
- Pépinières
- Sapins de Noël
- Vergers hautes tiges
- Prairies permanentes nues
- Prairies permanentes (présence d'éléments agri-envir.)
- Prairies temporaires
- Bandes enherbées
- Friches agricoles
- Forêts (type non spécifié)
- Forêts de feuillus
- Forêts de conifères
- Forêts mélangées
- Pelouses et pâturages naturels
- Landes et broussailles
- Terres vaines et vagues
- Marais intérieurs
- Tourbières
- Cours d'eau non navigables
- Plans d'eau
- Non classé

FOND DE PLAN

- Bâtiments (1.01.2010)
- Parcelles (1.01.2010)
- Autoroute existante
- Route de liaison
- Ligne existante
- Ligne HT existante
- Ligne HT en projet
- Canalisation existante
- Canalisation en projet

MAÎTRE DE L'OUVRAGE

COMMUNE DE VIELSALM
Place du Marché, 15
6690 Vielsalm

AUTEUR DE PROJET

agora
Rue de Rodemack, 27
L-4963 Clervaux
T. +352 26 90 84 - 1
www.agora.lu
info@agora.lu
R.C.S. Luxembourg B 164 469
TVA LU 29064855

Direction de projet: SERGE FIRTHER

SCHEMA DE STRUCTURE COMMUNAL

PHASE I: SITUATION EXISTANTE DE FAIT ET DE DROIT

CARTE 02
OCCUPATION DU SOL

Vu et adopté provisoirement par le Conseil communal en séance du: 26/06/2015
par unanimité

Le Directeur Général — Le Bourgmestre

Le Collège communal certifie que le présent document a été déposé à l'enquête du public du 07/11/2016 au 07/12/2016
par le Collège

Le Directeur Général — Le Bourgmestre

Vu et adopté définitivement par le Conseil communal en séance du.....
par unanimité

Le Directeur Général — Le Bourgmestre

MODIFICATIONS — DATE DE CONSTITUTION: JANVIER 2015

ECHELLE:	DATE:	DOSSIER AGORA:
1/10.000	JANVIER 2015	3175